REAÇÕES ADVERSAS CUTÂNEAS

Fluxograma

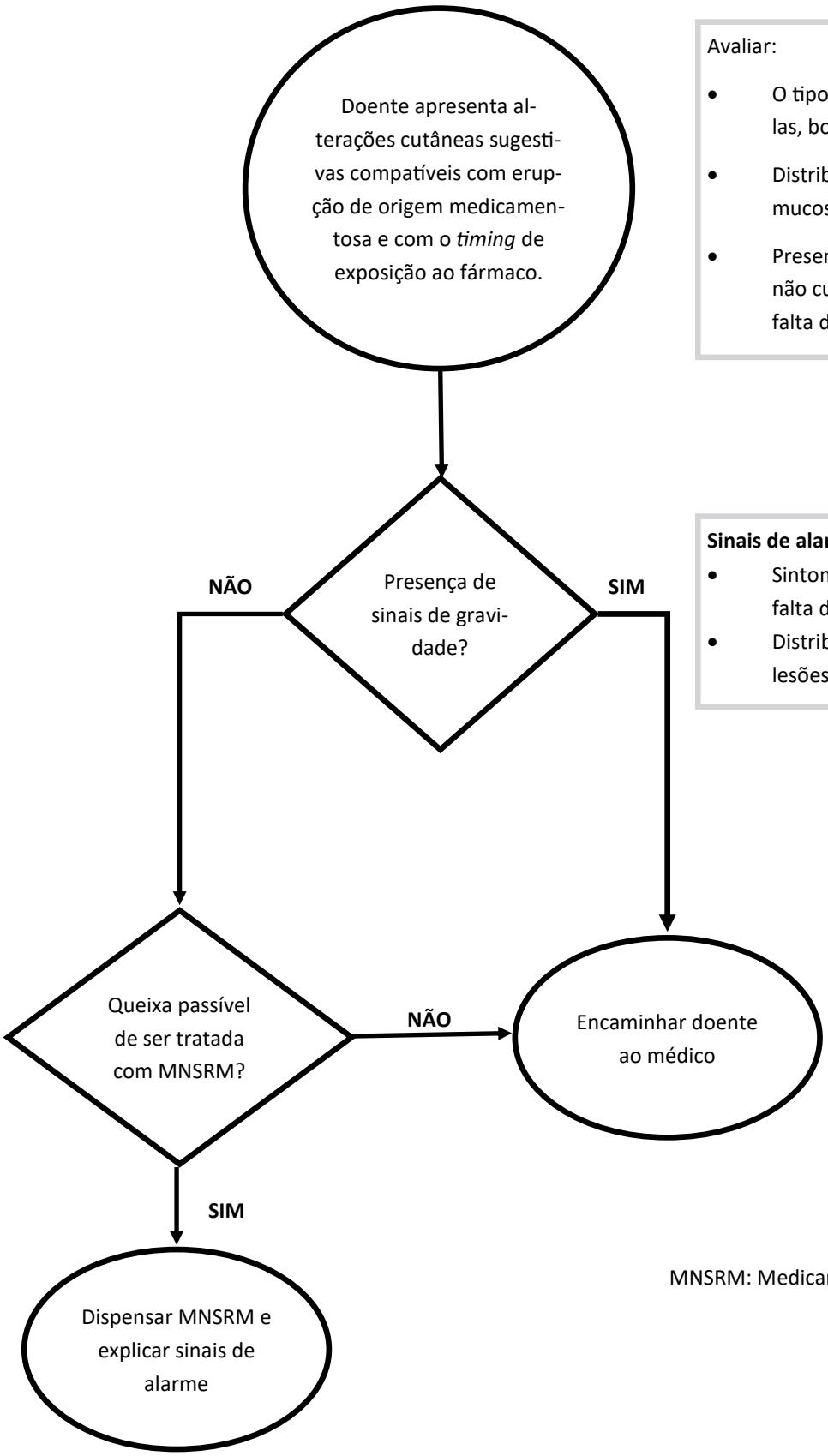

Avaliar:

- O tipo de lesões: máculas, pápulas, bolhas, etc
- Distribuição (eg envolvimento das mucosas)
- Presença de sintomas sistémicos não cutâneos (febre, edema facial, falta de ar)

Sinais de alarme:

- Sintomas sistémicos como febre, falta de ar, edema facial.
- Distribuição corporal extensa das lesões.

MNSRM: Medicamento não sujeito a receita médica